



### Was ist die fachpraktische Ausbildung?

In der 11. Jahrgangsstufe absolvieren die Fachoberschüler sechs Monate Praktikum in Ausbildungsstätten wie:



Kliniken

### Wohn- und Pflegeheimen



Arztpraxen

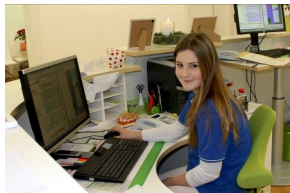

### Was kommt danach?

Nach Beendigung der 12. bzw. 13. Klasse sind die Schülerinnen und Schüler besonders gut vorbereitet auf ein Studium mit gesundheitlicher Ausrichtung, z.B.

- Medizin
- Pharmazie
- Lehramt Biologie/Chemie
- Gesundheitsmanagement
- Pflegewissenschaft
- Physiotherapie
- Logopädie
- Biochemie
- Ernährungswissenschaft
- Ökologie

### Welche Zulassungsvoraussetzungen gelten für FOS und BOS?

- Mittlerer Schulabschluss
- Notenschnitt von 3,5 in den Fächern Deutsch, Englisch und Mathematik oder
- Erlaubnis zum Vorrücken in die 11. Jahrgangsstufe des Gymnasiums oder
- Abschluss der Vorklasse mit mind. der Note 4 in allen Fächern
- **Zusätzlich für die BOS:** abgeschlossene mind. zweijährige einschlägige Berufsausbildung oder vergleichbare berufliche Vorerfahrung

### So geht es weiter:

Jan. / Feb.: Info- & Beratungstag

Feb. / März: Anmeldung für das nächste Schuljahr

Die genauen Termin und weitere Informationen unter [www.fos-kaufbeuren.de](http://www.fos-kaufbeuren.de)

Staatliche Fach- und Berufsoberschule Kaufbeuren  
 Schelmenhofstr. 46  
 87600 Kaufbeuren  
 Tel. 08341/908338-0  
 Fax. 08341/908338-38  
 E-Mail: [info@fos-kaufbeuren.de](mailto:info@fos-kaufbeuren.de)

# Ausbildungsrichtung Gesundheit



„Gesundheit ist nicht alles,  
aber ohne Gesundheit ist alles nichts.“

Arthur Schopenhauer





### Was bietet dieser Zweig?

- Umfassende Betrachtung von Gesundheit und Krankheit
- Tiefes Verständnis für medizinische Vorgänge
- Überblick über Versorgungsstrukturen und Zusammenhänge in unserem Gesundheitssystem

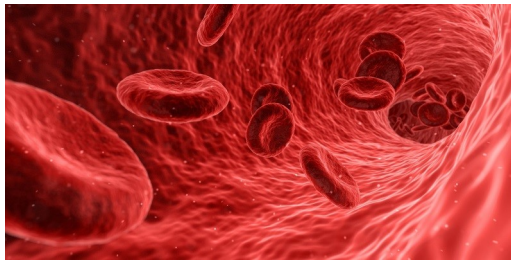

### Warum gibt es den Zweig „Gesundheit“?

- Gesundheit genießt in unserer Gesellschaft einen immer höheren Stellenwert. Eine gesunde Lebensführung ist für viele Menschen wichtig.
- Das Allgäu ist eine Gesundheitsregion: Es gibt eine Vielzahl von Einrichtungen der Gesundheitsförderung, Therapie und zur Rehabilitation.
- Es gibt viele neue Studiengänge mit dem Schwerpunkt „Gesundheit“.
- Über 10 % aller Arbeitsplätze befinden sich in der Gesundheitsbranche.
- Es gibt immer mehr anspruchsvolle Arbeitsmöglichkeiten im Gesundheitswesen.



### Mit welchen Lerninhalten setzt sich der Unterricht u.a. auseinander?

z. B.

- Funktionsweise des menschlichen Körpers
- Ursachen für häufig vorkommende Krankheiten
- Gesunde Ernährung und Lebensführung
- Organisation und Dienstleistungen des Gesundheitssystems
- Psychologische Erklärung menschlichen Verhaltens
- Kommunikation und Interaktion
- Umgang mit Stress und Belastungen
- Modelle von Gesundheit und Krankheit
- Epidemiologie verschiedener Krankheitsbilder

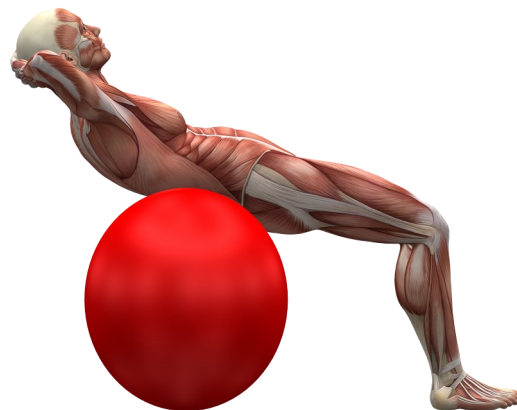

Unterrichtsfächer	Kl. 11	Kl. 12	Kl. 13
Deutsch	4	FOS 4 BOS 5	5
Englisch	4	FOS 4 BOS 5	5
Mathematik	6	FOS 4 BOS 5	5
Gesundheitswissenschaften	6	FOS 5 BOS 6	5
Biologie	-	3	3
Chemie	4	2	-
Kommunikation und Interaktion	4	2	2
Geschichte	4	-	-
Sozialkunde	-	FOS 2	-
Geschichte/Sozialkunde	-	BOS 3	2
Religion bzw. Ethik	-	FOS 2 BOS 1	1
Sport (nur FOS)	-	2	-
Wahlpflichtfach	2	FOS 4 BOS 2	4

### Prüfungsfächer:

Deutsch, Englisch, Mathematik, Gesundheitswissenschaften

